

Instructiuni de montare si intretinere parchet triplustratificat

Parchetul triplustratificat finisat cu lacuri rezistente la uzura. Instalare si intretinere.

Panourile de parchet prevazute cu "nut si feder" permit o instalare usoara si perfecta.

Suprafata pe care se aseaza parchetul trebuie sa fie curata, neteda, uscata si bine fixata.

Parchetul triplustratificat poate fi instalat atât pe folie PVC, pâsla, podea cimentata, scândura, cât si pe terasament de rumegus.

NU UITATI! Examinati starea suprafetei de asezare!

Instalarea pe podele vechi

Controlati daca podeaua este uscata, bine fixata, neteda si fara putregai. Neregularitatile existente vor fi eliminate cu ajutorul unui spaclu sau se va utiliza o masina de slefuit. O alta varianta o reprezinta si utilizarea unor scânduri noi, perfect netede, peste podeaua existenta.

Instalarea pe pardoseli elastice si textile

Daca doriti sa montati parchet triplustratificat pe folie PE expandata, pâsla sau covor subtire, trebuie sa va asigurati cca acestea sunt perfect netede si bine fixate. Când nu sunteti siguri, apelati la specialistii nostri, pentru ca, de calitatea suprafetei pe care se realizeaza montajul, depinde rezistenta în timp a parchetului.

Lipirea cu adeziv

Fixarea placilor de parchet pe pardoseala se poate face în doua moduri :

-Fixare rigida - când suportul pe care se pune parchetul este rigid, de tipul sapa de beton, mozaic, dusumea, recomandam sa se aplice adeziv, prin turnare pe pardoseala, dupa care se intinde uniform, cu ajutorul unui spaclu dintat B3 sau 23/48 pe latimea unei placi de parchet. Este necesar sa se fixeze bine placile de parchet de pardoseala, pentru a elimina eventualele zgomote produse de atingerea dintre placile de parchet si pardoseala, în timpul mersului

- fixare elastica - când suportul pe care se aseaza parchetul este elastic, de tipul folie de polietilena expandata - PVC, pâsla sau

covor subtire, placile de parchet se fixeaza cu aracet între ele.FOTO (cu nut si feder) – de pe site-ul vechi, lemn/parchet triplustratificat/instructiuni de montaj si intretinere

Adezivul se aplica pe feder, cu ajutorul unei pompite, ca o suvita, la partea superioara, pe toata lungimea placii de parchet. In acelasi mod se procedeaza si pe capete.

Pentru obtinerea unui aspect elegant, este recomandabil ca asezarea placilor de parchet sa fie realizata paralel cu lumina care patrunde în încăperea. Daca dispunerea spatiului nu permite acest lucru, placile se aseaza longitudinal. Prindeti fiecare rând cu placi egale si incepeti urmatorul rând cu restul de la cel anterior. Distanța dintre capetele placilor de parchet din randul care se monteaza si cel anterior trebuie si fie mai mare de 400 de milimetri.

Spatiul de dilatare

Toate pardoselile din lemn sunt sensibile la umezeala si la variatiile de umiditate din aer. Lemnul sufera deformatii si, ca urmare, întotdeauna se va avea în vedere un rost de 8 pâna la 10 mm între podea si perete (rost de dilatare) care se acopera cu un pervaz.

Trebuie sa stiti ca lemnul este un material viu, iar prima sa culoare se schimba, influentata de lumina zilei. De aceea, este recomandat ca, înainte de a decide asupra decoratiunilor interioare pe care doriti sa le realizati sa asteptati cel puțin o saptamâna dupa momentul la care ati montat parchetul.

instalarea placilor de parchet

1. Prima placa se aseaza cu nutul la perete, cu pana de lemn intercalata între perete si parchet, pentru a asigura spatiul de dilatare de 10 – 15 milimetri. Placile de parchet se îmbina în continuare, corespunzator lungimii spatiului, dar, deocamdata, nu se înclieaza.

2. Ultima placa de pe rand se întoarce astfel încât sa fie asezata feder la feder. Placa este bine împinsa în perete, dupa care se insemneaza, la lungimea la care trebuie taiata.

3. Este important ca placile sa urmeze linia peretelui. Daca peretele nu este drept, marcati linia peretelui pe primul rând de placi si taiati conform marcajului.

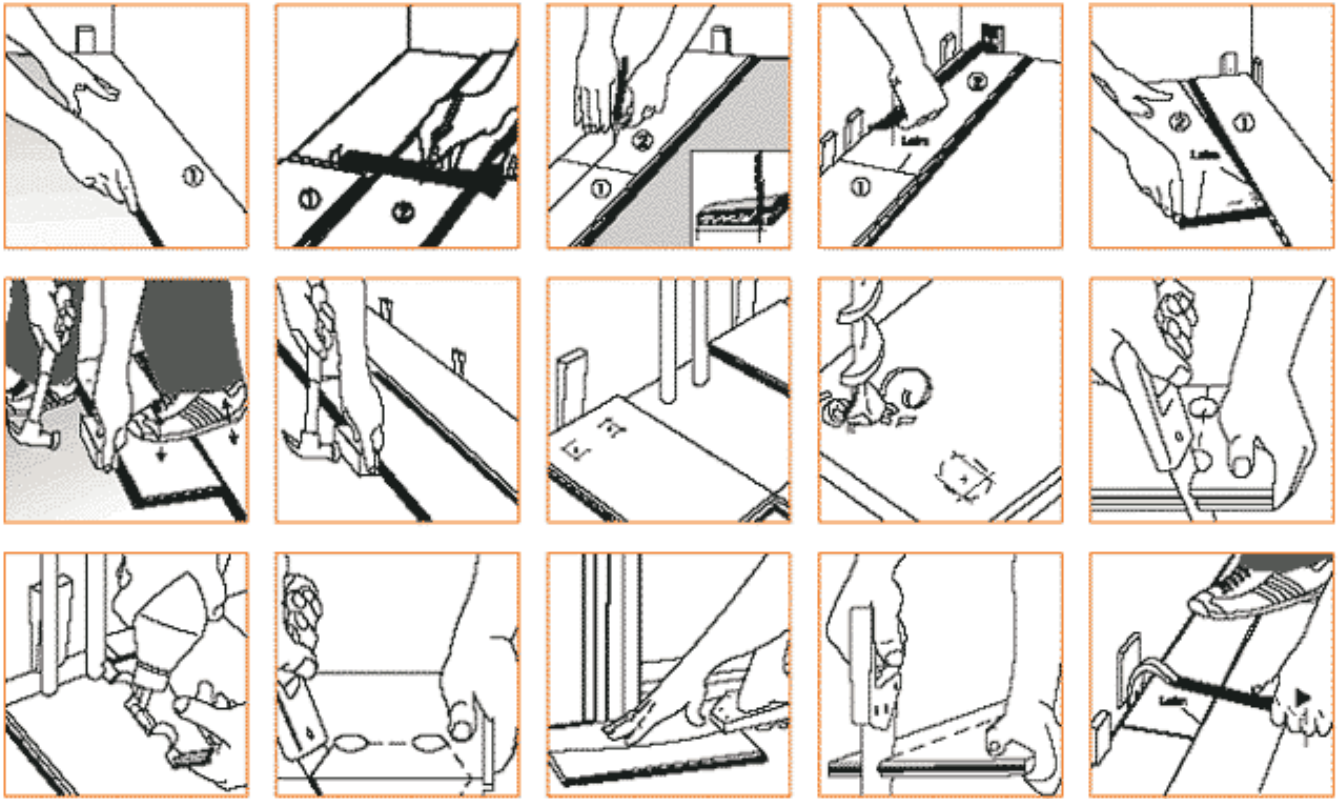

5. Se începe următorul rând de la capăt. Se întrebuințează placa de parchet taiată de la rândul precedent (daca este cazul). Se da cu adeziv, în lungul și la capatul federului, și se îmbina cu ajutorul unui ciocan și a unei frize de lemn. Surplusul de adeziv care iese din îmbinarea placilor va fi îndepărtat cu o carpa curată.
6. Se completează în continuare cu celelalte plăci corespunzătoare. Folosirea ciocanului cu friza de lemn evita deteriorarea marginilor.
7. În preajma tevilor de încălzire sau suportilor de calorifer, placa de parchet se așază în lungul rândului și se marchează poziția și locul de găurit (luați în considerare și spațiul de dilatare). Placa se taie înclinat, cu un perforator (unghi de 45 de grade). Bucata taiată se da cu adeziv și se îmbina prin presare, în jurul tevilor de încălzire.
8. Tocul și pervazul ușilor se taie cu un fierăstrău, iar placa de parchet se baga pe dedesubt. (Atenție, lasați spațiul de dilatare).
9. Pentru o ajustare corectă a ultimului rând se întoarcere o bucata cu nutul la perete, se așază placa ce trebuie croită și, cu un creion, se trasează pe aceasta distanța dintre ultima placa și perete, mai puțin spațiul de dilatare.
10. Se taie placa, conform marcăjului.
11. Se așază în sir, cu ajutorul unei piese metalice de închidere, și se îmbina cu sirul anterior. Nu uitați de penele de lemn pentru spațiul de dilatare.

Atenție : După circa 48 ore, se scot penele de lemn și apoi se fixează pervazul de perete.

Intretinerea corectă a parchetului

Mizeria și pietricelele sunt dusmanii parchetului triplustratificat. De aceea, pentru a evita neplăcerile ulterioare, vă recomandăm să utilizați o razatoare de încălțăminte, amplasată la intrarea în locuință, și o mocheta la intrare. Dacă veți reuși să lăsați mizeria înainte de a pătrunde în locuință, strălucirea parchetului va fi de durată.

Curatarea:

Praful și alte mizerii ușoare se îndepărtează simplu, cu ajutorul unui aspirator. Pentru o curățare temeinică, folosiți mopul, bine stors, după ce l-ați introdus în detergent de parchet sau alte soluții de curățat, care, însă, nu trebuie să conțină amoniac.

Îndepărtarea petelor

Ca regula generală, este recomandat ca petele să fie îndepărtate când sunt proaspete. Apoi, ștergeți parchetul cu o cârpă bine stoarsă.

- În funcție de tipul petei, sunt recomandabile mai multe soluții de curățare:
- Pentru pete de fructe, lapte, ceai, bere, vin, sosuri : soluții sintetice
- Pentru ciocolată, grăsimi, crema de ghețuri, urme de tocuri : benzina
- Pentru cerneala, pix, banda de la mașina de scris, ruj : spirt
- Pentru sânge : apă caldă

Relacuire

Când, după mulți ani de întrebuințare sau după solicitări dure, suprafața superioară lacuită și-a pierdut luciul, puteți rezolva problema cu o nouă lacuire. Se șlefuieste mai întâi pardosela, până la lemnul pur. Se aspiră praful și se șterge cu o cârpă curată. Se îndepărtează toate petele. Se netezeste cu o hârtie abrazivă, în lungul lemnului (granulație 120 până la 180). Se aspiră cu grijă tot praful, apoi se șterge cu o cârpă moale, curată, după care se lacuiește. Utilizați un lac pentru lemn. Alegerea lacului trebuie făcută în funcție de sfatul unui specialist, iar lacuirea trebuie să urmeze indicațiile producătorului de lacuri.